LEDTEC

LED RETAIL RANGE

Mehr Umsatz durch perfektes Licht am POS

POS

Point of Sales >>> Professionell organisiertes Sortiment

LEDTEC bietet Ihnen die kompakte Komplettlösung für die perfekte Ausleuchtung Ihrer Produkte am POS

① Fachbodenbeleuchtung 4
vorkonfektionierte Linienleuchten

② Fachbodenbeleuchtung "TegoLight®" 6
für werkzeuglose, komfortable Montage

③ eShelf - Digitale Kopfdisplays 10
individuell gestaltbare digitale LED-Displays

④ eShelf - Digitale Frontdisplays 10
zur digitalen Produkt- und Preisauszeichnung

⑤ LightGuidePanel 14
extrem flache LED-Streuscheibe

⑥ Lightwave Folien 16
flexible, modulare, individuell gestaltbare Lichtplatten

⑦ Stromschienen "PowerTracks" 18
zur verdeckten Elektrifizierung

FACHBODENBELEUCHTUNG
individuell konfigurierbar

LED LEUCHTE OSLO

SPEZIFIKATIONEN

- max. Länge: 2500 mm
- Außenmaß: 17 x 10,8 mm
- Innenmaß: 12 mm
- Material: Aluminium
- Oberfläche: eloxiert, silber, schwarz
- Abdeckung: klar, gefrostet, milky, schwarz

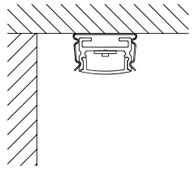

LED LEUCHTE BERGEN

SPEZIFIKATIONEN

- max. Länge: 2500 mm
- Außenmaß: 23,2 x 10,9 mm
- Innenmaß: 12 mm
- Material: Aluminium
- Oberfläche: eloxiert, silber, schwarz
- Abdeckung: klar, gefrostet, milky, schwarz

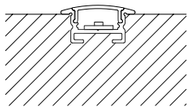

LED LEUCHTE BASEL

SPEZIFIKATIONEN

- max. Länge: 2500 mm
- Außenmaß: 18,5 x 18,5 mm
- Innenmaß: 12 mm
- Material: Aluminium
- Oberfläche: eloxiert, silber, schwarz
- Abdeckung: klar, gefrostet, milky, schwarz

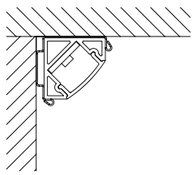

LED LEUCHTE BREGENZ

SPEZIFIKATIONEN

- max. Länge: 2500 mm
- Außenmaß: 16 x 16 mm
- Innenmaß: 12 mm
- Material: Aluminium
- Oberfläche: eloxiert, silber
- Abdeckung: klar, gefrostet, milky

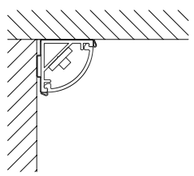

LED LEUCHTE JENA

SPEZIFIKATIONEN

- max. Länge: 2500 mm
- Außenmaß: 15,5 x 12 mm
- Innenmaß: 10 mm
- Material: Aluminium
- Oberfläche: eloxiert, silber
- Abdeckung: Linse klar

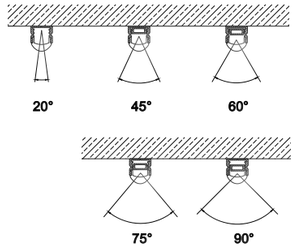

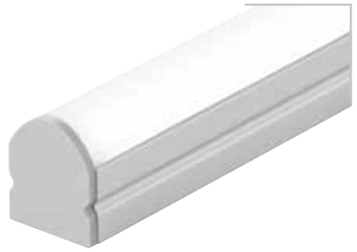

STYLELINE ALU 10

SPEZIFIKATIONEN

- Länge: 2500 mm
- Außenmaß: 10,5 x 24 mm
- Innenmaß: 8,1 mm
- Material: Aluminium
- Oberfläche: eloxiert, silber
- Abdeckung: milky

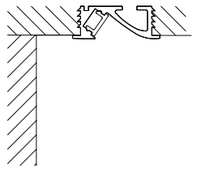

LED-KOMBINATIONEN OSLO | BERGEN | BASEL| BREGENZ | JENA | STYLELINE

Anzahl LED/m	Leistung/m	Farbe	Lichtstrom/m
80 LED/m	3,6W/m	2700K / 3000K / 4000K / 6500K	450- 480 lm/m
140 LED/m	7,2W/m	2700K / 3000K / 4000K / 6500K	520 lm/m
160 LED/m	9,6W/m	2700K / 3000K / 4000K / 6500K	1240 - 1340 lm/m
160 LED/m	9,6W/m	2700K / 3000K / 4000K / 6500K	1590 - 1740 lm/m
240 LED/m	18W/m	2700K / 3000K / 4000K	2500 - 2600 lm/m
COB	10W/m	2700K / 3000K / 4000K	1040 - 1140 lm/m
60 LED/m	14,4W/m	RGB	
240 LED/m	19,2W/m	2700K / 3000K / 4000K / 6500K	715 - 772 lm/m
120 LED/m	19,2W/m	RGB +3000K	

LED LEUCHTE DUBLIN

SPEZIFIKATIONEN

- max. Länge: 2500 mm
- Außenmaß: 8 x 4,6 mm
- Innenmaß: 6 mm
- Material: Aluminium
- Oberfläche: eloxiert, silber, schwarz
- Abdeckung: klar, gefrostet, milky

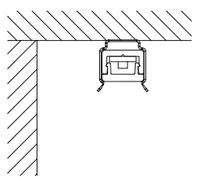

Anzahl LED/m	Leistung/m	Farbe	Lichtstrom/m
70 LED/m	4,8W/m	2700K / 3000K / 4000K / 6500K	422 - 470 lm/m
140 LED/m	9,6W/m	2700K / 3000K / 4000K / 6500K	844 - 940 lm/m

TEGOLIGHT®
für perfekte Ausleuchtung

TEGOLIGHT® STARTERKIT

STARTERKIT BASIC INHALT:

- für ein 1000 mm breites Tegometall-regal oder ein kompatibles Metallregal
- für Bestückung von 4 Böden
- 4 Tegolight-Leuchten à 950 mm
- 1 Flexpowertrack à 1500 mm
- 4 Verbindungskabel mit Stromabnehmern
- Magnethalterungen zur unsichtbaren Befestigung der Verbindungskabel
- 1 Konverter (Leistungsstarke 75 W zur problemlosen Erweiterung des Regals) inkl. Netzanschlusskabel und Anschlusskabel mit Stromeinspeiser

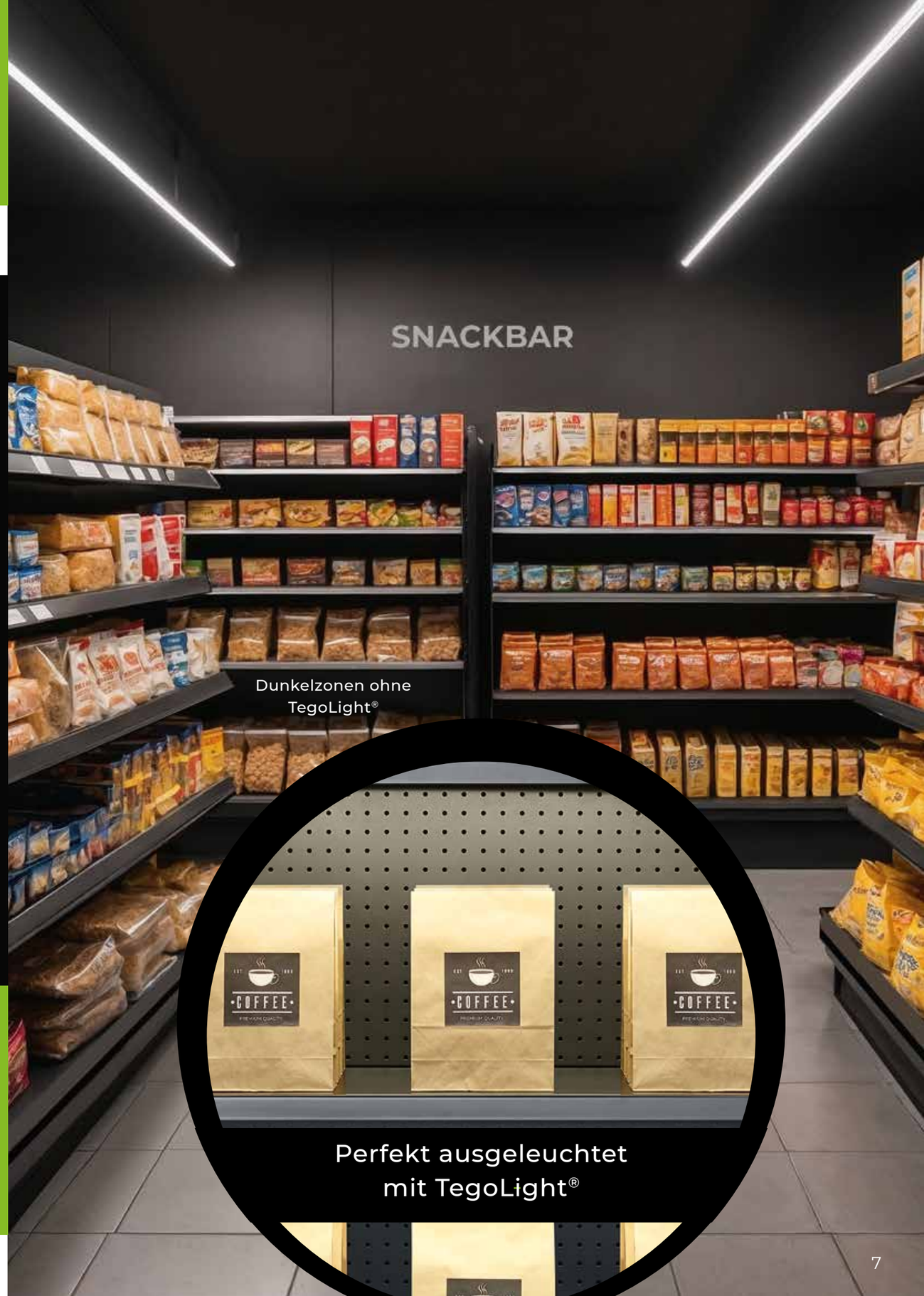

TEGOLIGHT®
garantiert einfache Montage

Unsere TegoLight® Lichtschiene ist erhältlich in zwei Ausführungen:

1. Robustes Aluminiumprofil mit schützender Kunststoffabdeckung.
2. Hochwertiges PMMA-Profil mit schützender Kunststoffabdeckung.

MONTAGE

TegoLight® lässt sich ganz einfach seitlich in das äußere Regalprofil einschieben.

Die Montage erfolgt ohne jegliches Werkzeug. Die TegoLight® Lichtschiene wird quasi unsichtbar unter den Regalboden montiert und stört daher auch nicht bei Befüllung und Entnahme der Ware.

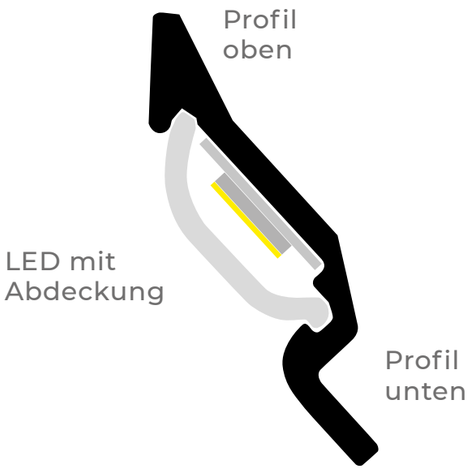

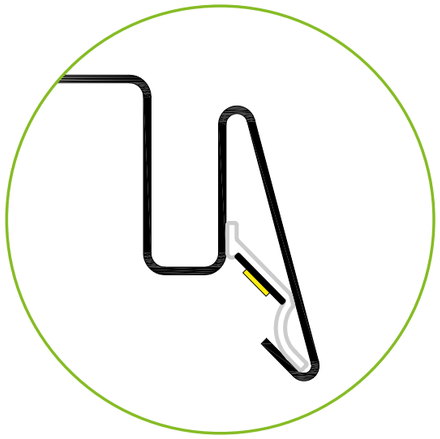

VORTEILE:

- für Regale von 500 - 1330 mm verfügbar
- authentische Produktausleuchtung
- sehr gute Energieeffizienz (>130 lm/W)
- lange Lebensdauer

BESONDERHEITEN:

- unsichtbare Integration in den Fachboden
- homogene Ausleuchtung der Ware
- einfache Elektrifizierung über Stromschiene möglich
- werkzeuglose Montage

eSHELF
digitale Werbeflächen am Regal

LGP
LightGuidePanel

LED-Streuscheibe mit seitlicher Lichteinspeisung für homogene, flächige Lichtverteilung

Header Display

Format: ca. 720 x 220 mm
Full-HD Display
Format: ca. 910 x 280 mm

Einsatzbereiche
- im Regal
- als Gondelkopf

Header Display & Shelf Display

Shelf Display

Formate: zB. 600 x 60 mm
zB. 900 x 60 mm

Einsatzbereich
- am Regalboden

Zubehör
- spezielle Halterung zum Anschrauben

eSHELF / HEADER DISPLAY

VORTEILE:

- schlankes, modernes Design
- einfache Installation
- eingebauter Android Media Player
- Fernaktualisierung von einem beliebigen Computer aus (z. B. vom Hauptquartier aus)

BESONDERHEITEN:

- lebendiges LCD-Display
- niedrige Betriebstemperatur
- ESL-Funktion
- Touchscreen (optional)
- Kiosk-Funktion

eSHELF / SHELF DISPLAY

Protective Screen für alle digitalen Displays
- zum Schutz der Displayoberfläche

VORTEILE:

- schlankes, modernes Design
- leichtes Gewicht und einfache Installation
- eingebauter Android Media Player
- Fernaktualisierung von einem beliebigen Computer aus (z. B. vom Hauptquartier aus)

BESONDERHEITEN:

- lebendiges LCD-Display
- niedrige Betriebstemperatur
- ESL-Funktion
- Touchscreen (optional)
- Kiosk-Funktion
- WiFi

eSHELF
gewinnbringend am POS

Zeitersparnis

Dank der ESL-Funktion (Electronic Shelf Labeling) können Sie Ihre Produktpreise in Echtzeit aktualisieren und Aktionen oder Sonderangebote hervorheben, ohne dass Sie die Etiketten manuell austauschen müssen. So sparen Sie Zeit und reduzieren Fehlerquellen.

einfache Bedienung

Das LCD-Display mit ESL-Funktion ist einfach zu bedienen und kann leicht in Ihre vorhandene Infrastruktur integriert werden. Sie können es über WLAN mit Ihrem Backend-System verbinden und so Preise und Produktinformationen schnell und einfach aktualisieren.

starke Wirkung

Mit einer hohen Auflösung und können Sie Ihre Produkte auf dem Display in lebendigen Farben und gestochen scharfen Bildern präsentieren. So ziehen Sie die Aufmerksamkeit Ihrer Kunden auf sich und steigern Ihren Umsatz.

Mögliche Formate für Header Displays				
Größen (mm)	**357 x 212 x 19**	**618 x 137 x 27**	**721 x 226 x 40**	**915 x 281 x 46**
Leistung (W)	20	20	40	40
Helligkeit (cd/m²)	300	700	700	700
Auflösung	1920 x 1080	1920 x 360	1920 x 540	1920 x 540
Aktive Bildschirmgröße (mm)	344 x 194	598 x 112	706 x 198	900 x 253

Mögliche Formate für Shelf Displays					
Größen (mm)	**240 x 70 x 16**	**599 x 60 x 16**	**892 x 60 x 16**	**977 x 70 x 21**	**1214 x 68 x 28**
Leistung (W)	10	18	18	28	35
Helligkeit (cd/m²)	600	700	400	500	500
Auflösung	1920 x 480	1920 x 158	2880 x 158	2880 x 158	3840 x 160
Aktive Bildschirmgröße (mm)	219x 58	586 x 50	878 x 48	959 x 53	1196 x 50

LIGHTGUIDEPANEL
extrem flaches Flächenlicht

IDEAL ZUR HINTERLEUCHTUNG VON WERBEDISPLAYS AM POS

Einfaches Handling: Z.B. Lightguidepanel und Promotion-Foto einfach in Rahmen einlegen und an Strom anschließen oder Foto direkt auf dem Lightguidepanel fixieren und autark ohne Rahmen verwenden

AUFBAU DER STREUSCHEIBE

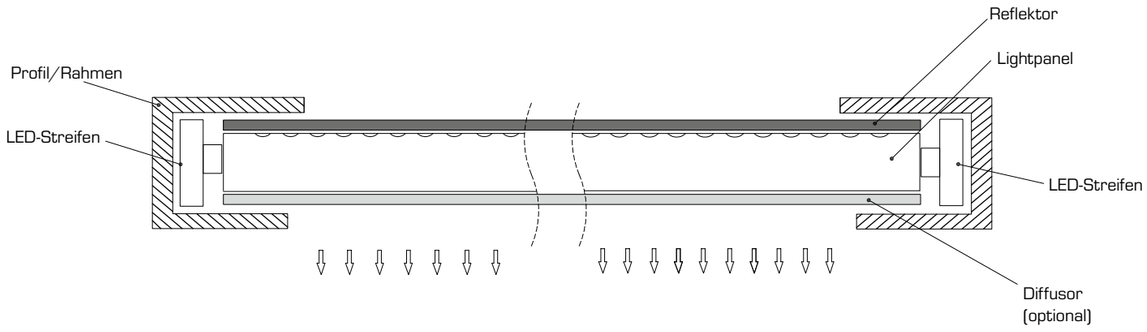

LIGHTGUIDEPANEL
extrem flaches Flächenlicht

VIELE EINSATZMÖGLICHKEITEN

- Ladenbau
- Werbetechnik
- Beschilderungen
- Messestandbeleuchtung
- Möbelbau/Innenarchitektur
- Fassadenbeleuchtung
- Vitrinenbau/Museenausstattung
- Außenbereich (IP-Schutz)

Lightpanels für den Außenbereich lassen sich abhängig von der Anwendung ebenfalls realisieren
- wir informieren Sie gerne über die Möglichkeiten.

BESONDERHEITEN:

- LED-Streuscheibe mit seitlicher Lichteinspeisung,je nach Größe der Scheibe von einer, zwei oder allen vier Seiten.
- variable Materialstärken von 3,6 mm – 10 mm
- individuell berechnete Lasergravur garantiert optimale homogene Lichtstreuung
- auf Wunsch mit umlaufendem U-Profil aus Aluminium

LIGHTWAVE
Licht mit grenzenlosen Möglichkeiten

UNGLAUBLICHE LICHTAUSBEUTE
Gleichmäßige Ausleuchtung bei geringem Stromverbrauch und hohe Leuchtkraft.

KLICKSYSTEM ZUM VERBINDEN
Bögen mit einem Klick sicher miteinander zu verbinden.

EINFACH ZUSCHNEIDBAR
Bögen können in nahezu jede Form geschnitten werden.

BIEGBAR
Entlang der Schnittfläche biegbar.

BELIEBIGE GRÖSSE UND KONFIGURATION
LightWave lässt sich an nahezu jeden Raum und jede Form anpassen

EINFACHE ANWENDUNG
Unsere 3M-Klebefolie ermöglicht eine einfache Montage. Mitgelieferte Schrauben dienen als Abstandshalter wenn z.B. Glasscheiben auf die Module gelegt werden.

ZUSCHNEIDEMÖGLICHKEITEN

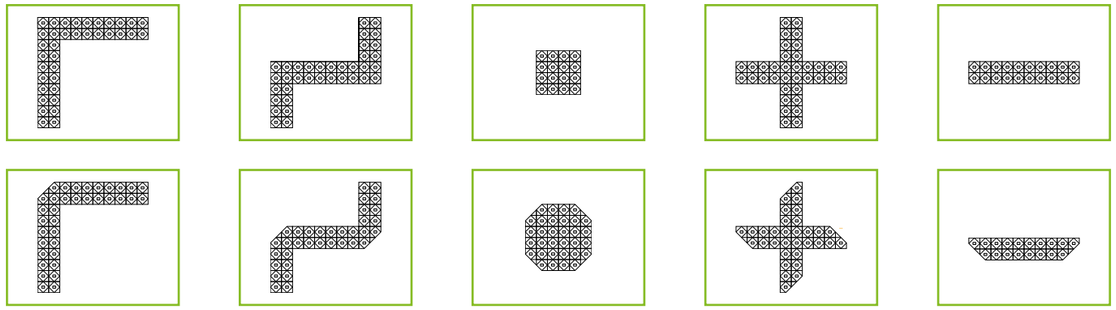

Größen	Typen	Farben	LED-Anzahl	Leistung	Effizienz	Lichtausbeute	CRI
235 x 503 x 7mm	Single Color	2700K	420	15W	113 lm/W	1700 lm	Ra >80
		3000K	420	15W	113 lm/W	1700 lm	Ra >80
		4000K	420	15W	117 lm/W	1750 lm	Ra >80
		5000K	420	15W	119 lm/W	1780 lm	Ra >80
		6500K	420	15W	119 lm/W	1780 lm	Ra >80
235 x 503 x 7mm	Tuneable CCT	2700K	420	15W	113 lm/W	1700 lm	Ra >80
		6500K	420	15W	119 lm/W	1780 lm	Ra >80
305 x 610 x 7mm	RGBW	Rot	288	11W			Ra >80
		Grün	288	11W			Ra >80
		Blau	288	11W			Ra >80
		5000K	288	11W	107 lm/W	1180 lm	Ra >80

FLEXIBLE, MODULARE LICHTPLATTEN

Entfesseln Sie Ihre Kreativität mit LEDTEC LightWave.

Die selbstklebende Folie lässt sich wie eine Lichtwelle biegen und folgt jeder Rundung oder Kante des zu beleuchtenden Objektes oder Raumes. Sie eignet sich zur Hinterleuchtung großer Flächen und benötigt dabei nur eine äußerst geringe Aufbauhöhe.

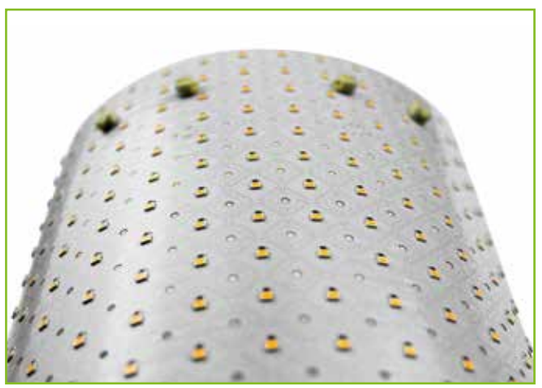

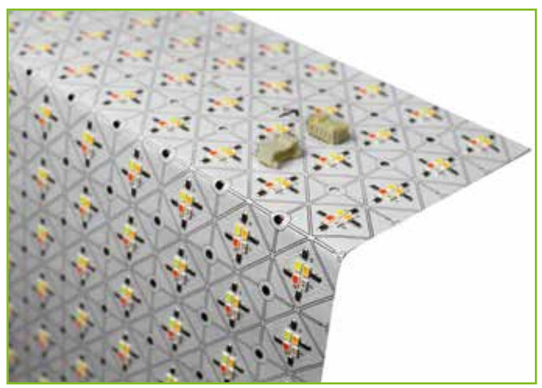

FLEX POWERTRACK
Elektrifizierung am POS

einfache Montage

Einfache Montage; Befestigung mit Klebe- oder Magnetband
Stromabnehmer können flexibel auf der Stromschiene platziert werden (=maximale Flexibilität). Passt hinter gängige Fachböden.

beliebig kürzbar

Ausleuchtung ihrer Verkaufsregale ohne störende und sichtbare Kabel; beliebig kürzbar

Licht und digitale Geräte

Integration von Licht und digitalen Geräten möglich

FLEXPOWERTRACK

SPEZIFIKATIONEN

- Eingangsspannung: 5-48 V DC
- max. Last 8A
- Länge: auf 10 Meter Rolle
- Breite: 17,3mm
- Höhe: 2,2mm
- Farbe: schwarz

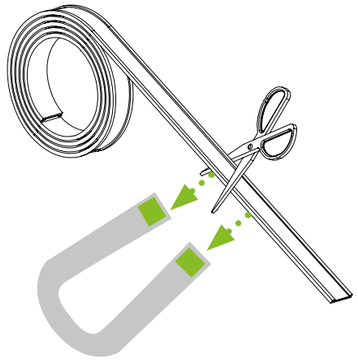

magnetisch &
individuell kürzbar

LED-STROMSCHIENE

SPEZIFIKATIONEN

- Eingangsspannung: 12/24 V DC
- Max. Last: 8A
- Länge: 1000/ 1200/ 1500/ 2500 mm
- Breite: 14mm
- Höhe: 6mm
- Farbe: schwarz oder weiß

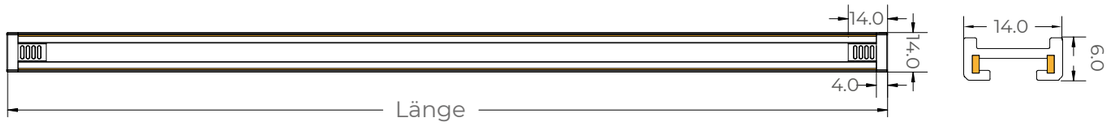

BEFESTIGUNGSMÖGLICHKEITEN

1, **Magnetklebeband**
für Fachböden aus Metall

2, **Klebeband**
für ebene Fachböden

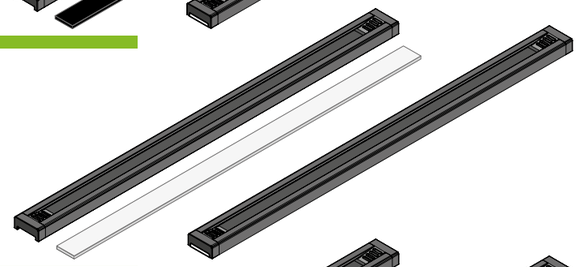

3, **Montageclips**
für Fachböden aus Holz

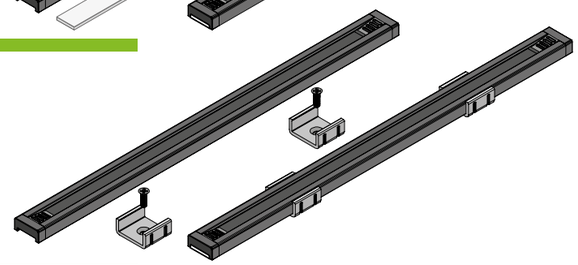

LEDtec GmbH

Abelbachstraße 13
33142 Büren

T. +49 (0) 2951 93838-300
info@ledtec.eu
www.ledtec.eu

2025 Bilder: LEDtec GmbH & KI-generiert